

Takstos för takinstallationer

Takstosar används för tätning mellan maströr och tak vid takinstallationer. I montaget ersätter takstosen en takpanna. Installationen ska göras så röret centreras där en takpanna funnits. Takstosen är formbar så att vattenavledningen kan göras optimal. Med takstosen följer en gummitätning som träs över röret och tätar mot takstosens och rörets sidor. Extra tätning med t.ex. takstosmanschett är rekommenderat. Ytterligare tätning under takpannorna kan vara nödvändigt för att säkerställa att inget läckage kommer in under takpappen.

Maströret fästs normalt genomgående till takstolarna med ställbara eller fasta rörklammer. Även icke-genomgående installationer är möjliga med speciella fästen som fästs i läkt eller underslag.



Art.nr. 136-04 Takstos 32-60 mm

Används för maströr Ø32-60 mm.

Grundplatta 330x420 mm

Gummitätningen är avsedd för rör Ø32-50 mm.

Tillbehör

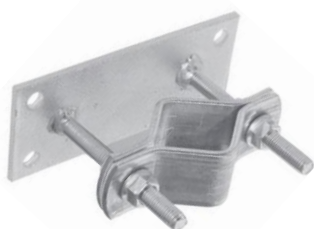

Art.nr. 134-04 Ställbar rörklammer för rör 50-76 mm



Art.nr. 132-04 Rörklammer 38 mm

Art.nr. 133-04 Rörklammer 50 mm



Art.nr. 135-04 Takstos-manschett av vulkaniserande gummi 90x490 mm